

La Leishmaniosis es una enfermedad parasitaria que afecta a sistemas y órganos vitales del animal. El parásito es transmitido por un mosquito que previamente ha picado a un animal infestado. El parásito puede provocar serios trastornos a su animal. Es importante una rápida detección. Un animal infestado puede morir en poco tiempo si la enfermedad no se diagnostica y trata a tiempo.

La Leishmaniosis está presente en prácticamente la totalidad de la Península y en Baleares.



¿Cómo se diagnostica?

Debido a que los síntomas son muy variables, la Leishmaniosis no puede ser diagnosticada basándose sólo en los síntomas clínicos.

Es por ello que IDEXX Laboratorios, empresa líder mundial en Diagnóstico Veterinario, pone en manos del Veterinario el test **SNAP® Leishmania**, que le ayudará en el diagnóstico de esta fatal enfermedad.

Hable con su Veterinario

Su Veterinario es la mejor fuente de información sobre la prevención, diagnóstico y tratamiento de la Leishmaniosis. Si usted sospecha que su perro ha podido estar expuesto a la Leishmaniosis, acuda inmediatamente a su Veterinario. Actualmente no existe vacuna contra la Leishmaniosis. Un rápido diagnóstico y tratamiento es para su perro la mejor alternativa a esta fatal enfermedad.



IDEXX Laboratorios S.L.
c/ Entenza 61 5º 1ª
08015 Barcelona
España
www.idexx.es

© 2006 IDEXX Laboratories, Inc. All rights reserved • 09-62640-01 ES

Acerca de la Leishmaniosis

Lo que usted necesita saber sobre la enfermedad y por qué es tan importante testar a su animal.



Practice what's possible™

IDEXX
LABORATORIES

Leishmaniosis

¿Qué es y cómo puede afectar a mi perro?

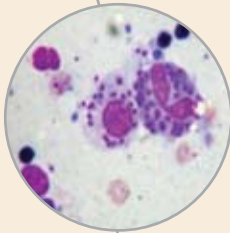

¿Qué le hace la Leishmaniosis a mi perro?

Cuando su perro es picado por un mosquito infestado, el parásito de la Leishmaniosis entra en su piel, donde puede permanecer varios meses.

Una vez instalado el parásito en el organismo del perro, su animal empieza una batalla contra el intruso llevando al parásito a través de la sangre hasta varios órganos vitales. El periodo de incubación va de 3 meses a 2-3 años. Después del periodo de incubación su animal puede empezar a mostrar signos clínicos de la enfermedad.

La Leishmaniosis y mi familia

La enfermedad afecta principalmente al perro y, en muy raras ocasiones, puede afectar al hombre. El perro, no puede infestar a otros perros ni al hombre de forma directa. La Leishmaniosis solo puede ser transmitida cuando un mosquito infestado (mosquito de Género *Phlebotomus*) pica a un perro no infestado.

Su Veterinario es quien mejor puede informarle sobre la transmisión e incidencia de la Leishmaniosis.

¿Cuáles son los síntomas?

- Pérdida de peso
- Problemas de piel
- Problemas Gastrointestinales (diarrea, etc.)
- Cojeras

Si usted percibe alguno de estos síntomas en su perro, usted debería acudir inmediatamente a su Veterinario; él hará un chequeo completo a su perro con el fin de descubrir otros síntomas compatibles con la Leishmaniosis, incluyendo: inflamación de ganglios linfáticos y bazo, lesiones en los ojos y problemas renales.

